APPROCHE THEORIQUE DES CONCEPTS

UE 1.1 S2

IFSI Rockefeller

Promotion 2020-2023

V. FIOT- A. MICHEL- C.MADEC – N.MAGRO

PLAN DE L'INTERVENTION

La sociologie

1. Définitions
2. Objectifs et valeurs
3. Méthodes d'études
4. Principaux concepts

PLAN DE L'INTERVENTION

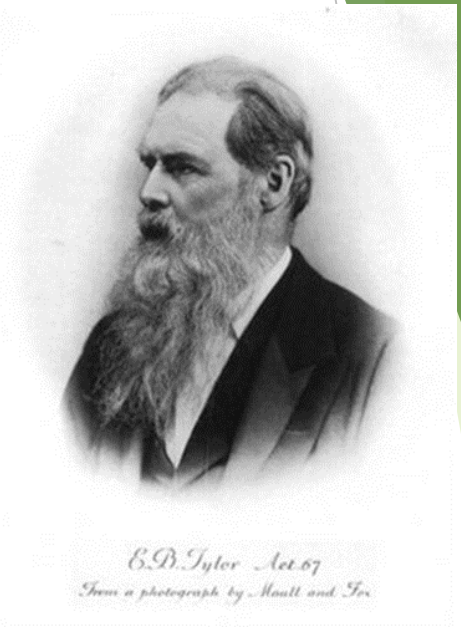

L'anthropologie

1. Définitions
2. Principaux concepts

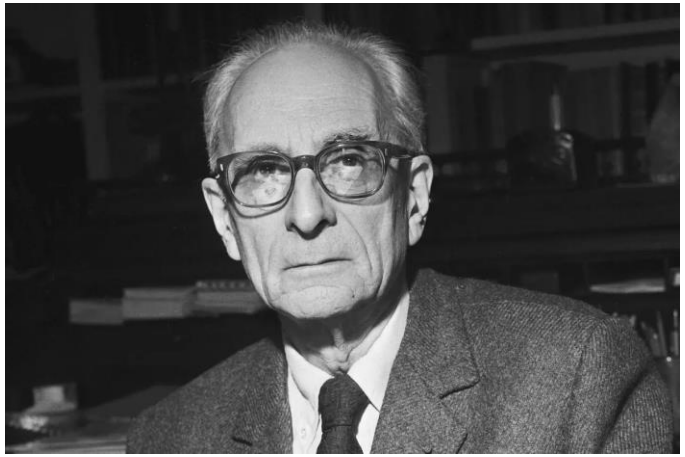

1. La sociologie

1.1 Définitions :

Étude des groupes humains qui exercent un métier, qui professent une foi, manifestent des croyances, qui s'intéressent à un phénomène culturel, artistique.

[Dictionnaire Larousse en ligne (2020)]

1. La sociologie

1.1 Définitions :

Science des faits sociaux humains, des groupes sociaux en tant que réalité distincte de la somme des individus qui les composent.

[CNRTL]

Etude des relations, actions et représentations sociales par lesquelles se constituent les sociétés. Elle vise à comprendre comment les sociétés fonctionnent et se transforment.

[Université de Montréal, département de sociologie]

1. La sociologie

1.1 Définitions :

Représentations sociales :

- «*Forme de connaissance, socialement élaborée et partagée, ayant une visée pratique et concourant à la construction d'une réalité commune à un ensemble social.*» **[Denise Jodelet]**

- «Processus, statut cognitif, permettant d'appréhender les aspects de la vie ordinaire par un recadrage de nos propres conduites à l'intérieur des interactions sociales ». **[Gustave Nicolas Fischer]**

En plat de résistance, on a une conversation sur l'école, et en dessert, une causerie sur les activités du mercredi. Ça vous va ?
Menu

Yolande Cohen · Jacinthe Pepin
Esther Lamontagne · André Duquette
LES SCIENCES INFIRMIÈRES
GENÈSE D'UNE DISCIPLINE

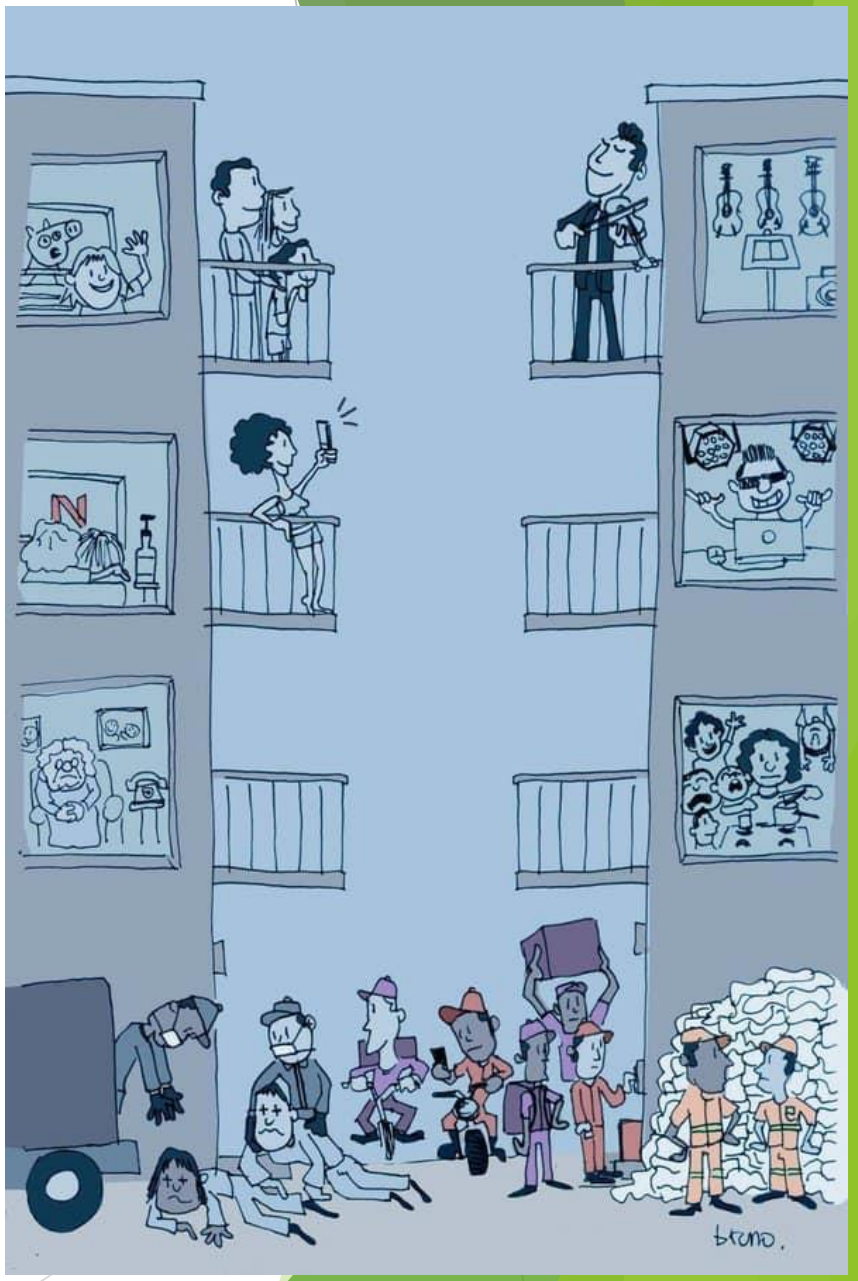
bruno.

1. La sociologie

- **1.2 Objectifs et valeurs**
  - Objectifs:
    - étudier la société,
    - chercher à comprendre son fonctionnement
    - décrire ce fonctionnement
  - Réflexion sur 3 axes:
    - l’action sociale,
    - l’organisation sociale,
    - le changement social

1. La sociologie

- **1.2 Objectifs et valeurs**
  - <u>Valeurs</u>
    - Neutralité éthique
    - Respect de l'Homme
    - La non-évaluation

1. La sociologie

- **1.3 Méthodes d'études**
  - Ensemble d'investigation que doit suivre l'esprit pour accroitre la connaissance.
    - Hypothèses
    - Schéma opératoire
    - Investigation

1. La sociologie

Synthèse

Science nécessitant la définition de :

- Un objet de recherche
- Des méthodes d'études

Pour expliquer, traiter un fait social.

1. La sociologie

1.4 Principaux concepts

<u>Le processus de socialisation</u>

- Processus par lequel un individu intériorise les divers éléments de la culture environnante et s'intègre dans la vie sociale.
  [Dictionnaire Larousse en ligne (2020)]

- Processus par lequel les individus intériorisent les normes et les valeurs de la société dans laquelle ils évoluent.
  [Cairn.info, Premières leçons de sociologie, Philippe Riutort]

1. La sociologie

- **1.4 Principaux concepts**

<u>Le processus de socialisation</u>

- Primaire
- Secondaire

1. La sociologie

- **1.4 Principaux concepts**

<u>Le processus de socialisation</u>

- Construction de l'identité
- Notion de classe sociale

1. La sociologie

- **1.4 Principaux concepts**
  - Statut : référence à la notion de position sociale. A un statut, sont associés des droits, des devoirs, des comportements et attitudes attendus. Un individu peut occuper plusieurs statuts mais un seul est convoqué en fonction de la situation.

  - Rôles : pour chaque statut, l'individu possède un éventail de rôles. On n'a pas les mêmes rôles selon le statut de l'individu en face de nous.

1. La sociologie

- **1.4 Principaux concepts**

  Valeurs

  - Font référence à des attributs et des perceptions qu'une personne partage avec des membres de son groupe social.
  - Orientent les actions des individus dans une société en fixant des buts et des idéaux.
  - Constituent une « morale » qui donne aux individus les moyens de juger leurs actes et de se construire une éthique personnelle.

1. La sociologie

- **1.4 Principaux concepts**

Normes

- Construites socialement
- Découlent de valeurs

Genre

- Différences non biologiques entre les femmes et les hommes

https://www.youtube.com/watch?v=8GRSK4iOHNE&list=PL1tgCoThIVF3W2S3PXGp6NqPpPdletkoY&index=23

Sociologie de la santé :

https://www.youtube.com/watch?v=4S5__byDPxM

https://www.youtube.com/channel/UCNPBKjuGrAKlozjwbeUX8yQ

https://www.youtube.com/watch?v=xnJWdloq_2M

2. Anthropologie

▶ 2.1 Définitions

Étude de l'homme et des groupes humains.

[Dictionnaire Larousse en ligne (2020)]

Théorie philosophique qui met l'homme au centre de ses préoccupations.

« Science de la diversité culturelle et sociale et plus généralement la science de l'Homme en société ».
Mondher KILANI

2. Anthropologie

▶ 2.1 Définitions

LA CULTURE selon Edward B. TYLOR en 1876:

« …tout complexe qui comprend la connaissance, les croyances, l'art, la morale, le droit, les coutumes et les autres capacités ou habitudes acquis par l'homme en tant que membre de la société »

2. Anthropologie

- **2.2 Historique**

Cf E-learning

- 5 courants:
  - L’évolutionnisme
  - Le diffusionnisme
  - Le culturalisme.
  - Le fonctionnalisme
  - Le structuralisme

coggle
made for free at coggle.it

LES PRINCIPAUX COURANTS DE L'ANTHROPOLOGIE

Crise, renouveau de l'Anthropologie et approches contemporaines

Crise de la discipline

1. La critique de l'anthropologie vient des liens que cette discipline a eu avec la colonisation
2. L'anthropologie est une science occidentale
   Edward SAID *L'orientalisme. L'Orient crée par l'Occident* (1978) → L'Orient n'existe pas : c'est une construction de l'Occident

Renouveau de la discipline

- **La démarche réflexive** = chp d'étude élargit au sociétés occidentale

- Méthode permettant de tenir compte du contexte d'étude :

1. L'ethnologue peut revenir sur le terrain plusieurs années après pour comparer sur la longue durée ses travaux.
2. L'ethnologue peut étudier une société qui a déjà été étudiée par un autre ethnologue et comparer les résultats.

- La méthode ***ici et là bas*** (= de nombreux anthropologue ont travaillé sur leur propre société)

Anthropologie dynamique

Après la seconde guerre mondiale

- L'étude de ces sociétés tiennent compte des **changements sociaux, historiques et politiques**

Georges BALANDIER

- **L'Anthropologie dynamique** = accorde une grande importance aux changements, aux pratiques sociales et aux conflits

Le structuralisme

Claude LEVI STRAUSS

- repérer et répertorier les *invariants* (=éléments qui existent dans toutes les cultures)

Claude LEVI STRAUSS
Toute société est faite d'individus et de groupes qui communiquent entre eux à trois niveaux

- **système de parenté**
- le système économique (communication des biens et des services)
- le système linguistique (communication des messages)

Le diffusionnisme

L'évolutionnisme

Cultures différentes liées au rythme auxquelles elles évolues :
→ sociétés *simples* = évolues à un rythme plus *lent* mais elles vont ***rattraper*** leur retard.

Toutes les sociétés évolues dans le même sens : elles ***progressent***

Le diffusionnisme

But : reconstituer l'histoire de sociétés sans écriture et souligne les contactes entre les différentes sociétés

Méthode : comparaison de différentes cultures
→ des *traits communs* présenter comme le résultat d'un **processus de diffusion** à partir d'un nombre limité de *foyers culturels*

Guillaume DE HEVESY (linguiste)

- Hyp : similitude entre les signes gravés sur les *rongorongo* et l'écriture, vieille de 5 000 ans, de la civilisation Mohenjo-Daro
- Déduction : ***source commune*** → écriture néolithique (*ancêtre de toutes les écritures*)

De nos jours

- La thèse diffusionniste à **peu de succès** en anthropologie
- Courant qui repose sur des "comparaisons" ou des "ressemblances" qui ne tiennent pas la routes

Le fonctionnalisme

Remise en cause de l'évolutionnisme (tournés vers le *futur*) et du diffusionnisme (tournés vers le *passé*)
→ Fonctionnalisme = tournés vers le ***présent***
→ La société et la culture sont comprise comme un **ensemble cohérent**

De nos jours courant qui **n'a plus d'influence**

- Donne une explication
- Oublie les **dysfonctionnements** qui sont au cœur de la vie sociale et des les changements sociaux.

Le culturalisme

Courant au sein de l'anthropologie nord américaine

Critique : **essentialisme** ou *substantialisme** de la culture

Culture
= réalité sociale indépendante des individus qui y vivent
= explique tous les phénomènes sociaux et individuels

≠ le courant ***"culture et personnalité"***

= la culture existe au travers des individus qui l'incorporent, la vivent et la transmettent

Ruth BENET : dans chq culture certains traits de la personnalité sont mis en avant au profit de d'autres

Margaret MEAD

2. Anthropologie

- 2.3 **Méthodes d'études**
  - 2.3.1 L'éthnographie
  - 2.3.2 L'éthnologie
  - 2.3.3 L'anthropologie

Considère différentes dimensions:

- Dimension biologique
- Dimension historique
- Dimension linguistique
- Dimension psychologique
- Dimension sociale et culturelle

2. Anthropologie

- **2.4 principaux concepts**

  - Culture

« La culture, dans son sens le plus large, est considérée comme l'ensemble des traits distinctifs, spirituels et matériels, intellectuels et affectifs, qui caractérisent une société ou un groupe social. Elle englobe, outre les arts et les lettres, les modes de vie, les droits fondamentaux de l'être humain, les systèmes de valeurs, les traditions et les croyances.»[UNESCO, 1982]

2. Anthropologie

- **2.4 principaux concepts**

  - Culture

« La culture est l'ensemble des comportements, savoirs et savoir-faire caractéristiques d'un groupe humain ou d'une société donnée, ces activités étant acquises par un processus d'apprentissage et transmises à l'ensemble de ses membres ».[LAPLANTINE, 1987]

2. Anthropologie

- **2.4 principaux concepts**

  - Interculturalité

  - Acculturation

2. Anthropologie

- **2.4 principaux concepts**
  - Croyance

« Adhésion de l’esprit qui, sans être entièrement rationnelle, exclut le doute et comporte une part de conviction personnelle, de persuasion intime » [CNRTL, 2013]

« Processus mental expérimenté par une personne qui adhère à une thèse ou une hypothèse, de façon qu'elle les considère comme vérité, indépendamment des faits, ou de l'absence de faits, confirmant ou infirmant cette thèse ou cette hypothèse. » [Wikipédia]

2. Anthropologie

- **2.4 principaux concepts**

  - Mythe
  - Rite

- https://www.youtube.com/watch?v=YSRyd8VtHP4

Conclusion

- Psychologie, sociologie et anthropologie sont trois jeunes sciences étroitement mêlées qui nécessitent un regard objectif et une position d'étonnement permanente pour avoir un recueil de données le plus complet possible.
- Lien avec le soin
- Anthropologie des soins, anthropologie de la santé

Liste de références

- Définitions trouvées sur https://www.cnrtl.fr/
- Définitions trouvées sur https://www.larousse.fr/
- DELON Bruno, (2013), « *Psychologie, sociologie, anthropologie, unité d'enseignement 1.1* », Référence IFSI, Vuibert, Paris
- HERITIER Françoise, « les clichés », trouvé sur https://www.youtube.com/watch?v=YSRyd8VtHP4
- JODELET Denise, (1984) « *Représentations sociales : phénomènes, concepts et théorie* », Paris
- LAPLANTINE, 1987, « *définition culture* » trouvée sur *asl.univ-montp3.fr › INTERCULTUREL_3* **QUELQUES NOTIONS autour de la culture et de l'interculturel**
- RIUTORT Philippe, « *Premières leçons de sociologie* », trouvé sur *www.cairn.info › premieres-lecons-de-sociologie--9782130620396*
- UNESCO, « *définition culture* » trouvé sur https://www.bak.admin.ch/bak/fr/home/themes/definition-de-la-culture-par-l-unesco.html
- VERHOEVEN Moniel, VAN NEERVEN Ignatius, 2014, « *Soigner et accompagner : perspectives anthropologiques* », DE BOECK ESTEM, Paris

ECOLE ROCKEFELLER PROMOTION : 2020-2023	ANNEE SCOLAIRE 2020-2021	SEMESTRE 2 FORMATEURS REFERENTS : V. FIOT / C. MADEC				
Section Infirmière		**1. SCIENCES HUMAINES SOCIALES ET DROIT**				
	Heures programmées par étudiant	**FORME**	**COURS**	**INTERVENANTS**	**Effectif max par cours**	**Nombre de groupes**
UE 1.1 S2 **Psychologie, Sociologie, Anthropologie**	3.30	TD	Présentation de l'UE et TD d'introduction	CM. VF. NM. AM	30	8
	7		E-learning : n°1, n°2, n°3, n°4		240	
2 ECTS	1.45	TD	Mobilisation des connaissances	CM. VF. NM. AM	30	8
	3.30	CM	sociologie des groupes et du milieu professionnel		240	1
	3.30	TD	Cas applicatif	CM. VF. NM. AM	30	8
	3.30	TD	Guidance à l'évaluation en groupe	CM. VF. NM. AM	30	8
	3.30	TPG	Travail sur l'évaluation	CM. VF. NM. AM	240	1
	0.3	TD	Evaluation orale de groupe	CM. VF. NM. AM	30	8